ARTICOLO N°

MODELLO N°

NOME

SIS #

AIA #

Preparazione Statica
Scaffale con 4 ripiani in acciaio inox AISI 304, da 1370 mm



132947 (NSC1370) Scaffale con 4 ripiani in acciaio inox AISI 304, da 1370 mm

Descrizione

Articolo N°

Costruito in acciaio inox AISI 304 e composto da 4 ripiani.
Altezze dei ripiani intermedi regolabili.
Carico massimo per ripiano: 150 Kg/mq uniformemente distribuiti.

Costruzione

- Ripiani intermedi progettati per sopportare un carico massimo di 600 kg; il carico può essere posizionato a diverse altezze grazie alle mensole.
- Modello costruito interamente in acciaio inox, con solidi ripiani anch'essi in acciaio inox.

Accessori opzionali

- Kit piedini regolabili per scaffali PNC 850690 ❑
- Kit per fissare gli scaffali a parete PNC 850691 ❑
- Ripiano in acciaio inox AISI 304 da 1370 mm PNC 850694 ❑

Approvazione:

Preparazione Statica
Scaffale con 4 ripiani in acciaio inox AISI 304, da 1370 mm

Fronte

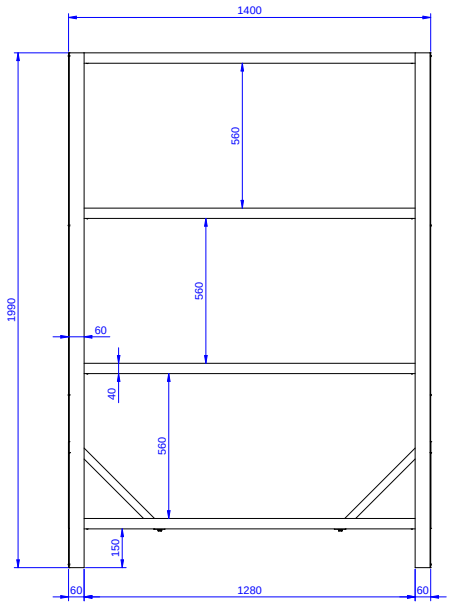

Lato

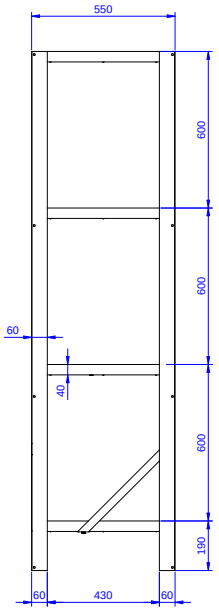

Alto

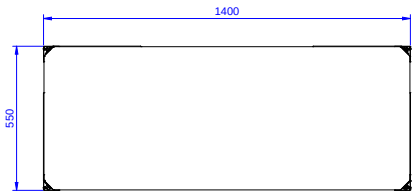

Informazioni chiave

Dimensioni esterne, larghezza:	
132947 (NSC1370)	1400 mm
Dimensioni esterne, profondità:	550 mm
Dimensioni esterne, altezza:	1990 mm
Massima capacità di carico:	600 Kg kg
Numero ripiani:	
Peso netto:	41 kg

L'azienda si riserva il diritto di apportare modifiche ai prodotti senza preavviso